JT TRAVEL CO.,LTD.
TAT No. 11/12850

บริษัท เจที ทราเวล จำกัด
JT TRAVEL CO., LTD

136 Moo.6 Bangtalad, Pakkred, Nonthaburi 11120
098-904-4264, 097-175-1919 JT.TRAVEL31@GMAIL.COM
LINE

- ✅ เช็คอินลานสกีซีหลิงซาน
- ✅ นั่งกระเช้าขึ้นจุดชมวิวยอดเขาสุริยันจันทรา
- ✅ สัมผัสฤดูหนาว 2 อุทยาน สี่ดรุณี และ ปี้เผิงโกว
- ✅ เดินชมแพนด้าแบบใกล้ชิดที่หุบเขาแพนด้า
- ✅ ชมความงานสะพานหนานเฉียว ธารน้ำสีฟ้า
- ✅ ถ่ายรูปสุดชิคที่ ตึกแฝดเทียนฟู่ และ น้ำพุไม้ไผ่ SKP GLOBAL CENTER
- ✅ ช้อปปิ้งจุใจถนนคนเดินไท่กู่หลี่ ถนนคนเดินชุนซีลู่ และถ่ายรูปคู่แพนด้ายักษ์ปีกตึก IFS
- ✅ เพลิดเพลินกับการช้อปปิ้งและเลือกลิ้มลองอาหารสตรีทฟู้ดมากมายที่ซอยกว้างซอยแคบ
- ✅ ลิ้มลองเมนูพิเศษ สุกี้หม่าล่า และ เป็ดปักกิ่ง
- ✅ แถมฟรี !! กระเป๋าผ้าท่านละ 1 ใบ

成都航空
CHENGDU AIRLINES

BKK		TFU		TFU		BKK
เที่ยวบิน	เวลาออก	เวลาถึง	成都航空 CHENGDU AIRLINES	เที่ยวบิน	เวลาออก	เวลาถึง
EU2868	21:30	01:35		EU2867	18:30	20:30

	รายการท่องเที่ยว	อาหาร 14 มื้อ เช้า	กลางวัน	เย็น	โรงแรม
1	สนามบินสุวรรณภูมิ • สนามบินเฉิงตูเทียนฟู่				DERUNDA HOTEL ★★★★ หรือเทียบเท่า
2	ภูเขาหิมะซีหลิง • ลานสกีซีหลิงเต็มวัน (ไม่รวมอุปกรณ์) • จุดชมวิวยอดเขาริเย่ว์ผิง หรือ ยอดเขาสุริยันจันทรา (รวมกระเช้าขึ้น-ลง) • เมืองตูเจียงเยี่ยน	🍽	🍽	🍽	SHANG HE HOTEL ★★★★ หรือเทียบเท่า
3	ภุเขาสี่ดรุณี • หุบเขาซวงเฉียวโกว (รวมรถอุทยาน) • เมืองตูเจียงเยี่ยน	🍽	🍽	🍽	SHANG HE HOTEL ★★★★ หรือเทียบเท่า
4	อุทยานปี้เผิงโกว (รวมรถอุทยาน + รถแบตเตอรี่) • เมืองตูเจียงเยี่ยน • เมืองโบราณตูเจียงเยี่ยน • สะพานหนานเฉียว • ธารน้ำสีฟ้า	🍽	🍽	🍽	SHANG HE HOTEL ★★★★ หรือเทียบเท่า
5	หุขเขาแพนด้า • ร้านหนังสือจงซูเก๋อ • เมืองเฉิงตู • ถนนคนเดินชุนซีลู่ • ไท่กู๋หลี่ • แพนด้ายักษ์ปีนตึก IFS • ตึกแฝดเทียนฟู่ • น้ำพุไม้ไผ่ SKP GLOBAL CENTER	🍽	🍽	🍽 สุกี้หม่าล่า	AC HTL BY MARRIOTT ★★★★ หรือเทียบเท่า
6	EASTERN SUBURB MEMORY • ซอยกว้างซอยแคบ • สนามบินเฉิงตูเทียนฟู่ • สนามบินสุวรรณภูมิ	🍽	🍽 เป็ดปักกิ่ง		

รายการทัวร์อาจมีการสลับปรับเปลี่ยนตามความเหมาะสม โดยผู้จัดคำนึงถึงผลประโยชน์ของลูกค้าเป็นสำคัญ

**กรณีลูกค้ามีซื้อตั๋วภายในประเทศ กรุณาสอบถามคอนเฟิร์มตารางการบินกับทางเจ้าหน้าที่อีกครั้ง
เที่ยวบิน, ราคาตั๋ว และ รายการอาจมีการเปลี่ยนแปลงได้ตามความเหมาะสม โดยมิต้องแจ้งให้ ทราบล่วงหน้า**

วันแรก	สนามบินสุวรรณภูมิ – สนามบินเฉิงตูเทียนฟู่ – เข้าโรงแรมที่พัก
17.30 น.	คณะพร้อมกัน ณ สนามบินสุวรรณภูมิ ชั้น 4 เคาน์เตอร์ **สายการบิน Chengdu Airlines** เจ้าหน้าที่ของบริษัทฯ คอยอำนวยความสะดวกให้แก่ท่านก่อนเดินทางขึ้นเครื่อง
20.30 น.	นำท่านเหินฟ้าสู่ เมืองเฉิงตู **โดยเที่ยวบินที่ EU2868 (ไม่มีบริการอาหารบนเครื่อง)**
23.30 น.	เดินทางถึงสนามบินเฉิงตูเทียนฟู่ ประเทศจีน หลังผ่านพิธีการตรวจคนเข้าเมืองเรียบร้อยแล้ว **นำท่านเดินทางเข้าที่พัก DE RUN DA HOTEL 4 ดาว หรือเทียบเท่า**

วันสอง	ภูเขาหิมะซีหลิง - ลานสกีซีหลิงเต็มวัน (ไม่รวมอุปกรณ์สกี) - นั่งกระเช้าขึ้นจุดชมวิวยอดเขาริเย่ว์ผิง หรือ ยอดเขาสุริยันจันทรา (รวมค่ากระเช้าขึ้น-ลง) - เมืองตูเจียงเยี่ยน
เช้า	**รับประทานเช้า ณ ห้องอาหารโรงแรม (1)** นำท่านไป **ภูเขาหิมะซีหลิง** ได้รับสมญานามว่า สวิตเซอร์แลนด์แห่งตะวันออก เป็นหนึ่งในอุทยานธรรมชาติและแหล่งท่องเที่ยวภูเขาหิมะชื่อดังระดับ 4A ของจีน ที่มีความโดดเด่นทั้งในด้านความงดงามของขุนเขา ลานสกีระดับมาตรฐาน และจุดชมวิวเหนือเมฆอันอลังการ (ใช้เวลาเดินทางประมาณ 2.30 ชั่วโมง)
เที่ยง	**รับประทานอาหารกลางวัน ณ ภัตตาคาร (2)** นั่งกระเช้าขึ้นสู่ **ลานสกีซีหลิงเต็มวัน (ไม่รวมอุปกรณ์สกี)** ลานสกีกลางแจ้งชื่อดังและใหญ่ที่สุดในภาคใต้ของจีน ณ ภูเขาหิมะซีหลิง ที่มีความสูงกว่า 2,200 เมตร ให้ท่านได้สัมผัสความหนาวเย็นและทัศนียภาพของลานหิมะอันกว้าง

ใหญ่สุดสายตา อิสระให้ท่านสนุกสนานกับกิจกรรมบนลานหิมะตามอัธยาศัย ไม่ว่าจะเป็นการเล่นสกี ทรงตัวบนสโนว์บอร์ด หรือเพลิดเพลินกับเครื่องเล่นหิมะหลากหลายรูปแบบ

หมายเหตุ : ปริมาณหิมะขึ้นอยู่กับสภาพอากาศ ในช่วงเวลานั้นๆ หากลานสกียังไม่เปิดให้บริการ อิสระให้ท่านถ่ายรูปบริเวณลานอิ๋งเสวี่ย เพลิดเพลินเล่นหิมะ และพักผ่อนตามอัธยาศัย รายการทัวร์ไม่รวมค่าเล่นกิจกรรม โดยค่าอุปกรณ์เล่นสกีราคาประมาณ 300 - 400 หยวน และ กิจกรรมอื่นๆ ราคาเริ่มต้นที่ 20 - 150 หยวน

จากนั้น **นั่งกระเช้าขึ้นจุดชมวิวยอดเขาริเย่ว์ผิง หรือ ยอด เขาสุริยันจันทรา (รวมค่ากระเช้าขึ้น-ลง)** จุดชมวิวทิวทัศน์ที่สูงที่สุดและสวยงามที่สุดของอุทยานที่ระดับความสูงกว่า 3,300 เมตร ให้ท่านได้เก็บภาพความประทับใจของทะเลหมอกอันยิ่งใหญ่ ป่าสนสลับหิมะ และสูดอากาศบริสุทธิ์บนยอดเขาสูงอย่างเต็มอิ่ม

เดินทางไป เมืองตูเจียงเยี่ยน (ใช้เวลาเดินทางประมาณ 2.30 ชั่วโมง)

ค่ำ **รับประทานอาหารค่ำ ณ ภัตตาคาร (3)**

นำท่านเดินทางเข้าที่พัก SHANG HE HOTEL 4 ดาว หรือเทียบเท่า

วันสาม	ภูเขาสี่ดรุณี - หุบเขาซวงเฉียวโกว (รวมรถในอุทยาน) - เมืองตูเจียงเยี่ยน

เช้า **รับประทานเช้า ณ ห้องอาหารโรงแรม (4)**

นำท่านเดินทางสู่ **ภูเขาสี่ดรุณี** ภูเขาแห่งนี้ได้รับการขนานนามตามตำนานท้องถิ่นว่าเป็นพี่น้องสี่สาวที่ปกป้องผืนป่าและขุนเขา โดดเด่นด้วยยอดเขาหิมะสูงเสียดฟ้า 4 ยอดเรียงรายกัน โดยยอดน้องคนสุดท้องยอดเขาเหยาเม่ยเฟิงความสูงถึง 6,250 เมตรจากระดับน้ำทะเล ห้อมล้อมด้วยหุบเขาธรรมชาติ ลำธารใส ป่าสน และทุ่งหญ้าสไตล์สวิตเซอร์แลนด์ (ใช้เวลาเดินทางประมาณ 3.30 ชั่วโมง)

เที่ยง **รับประทานอาหารกลางวัน ณ ภัตตาคาร (5)**

ชมความงาม **อุทยานซวงเฉียวโกว (รวมรถอุทยาน)** หุบเขาที่ขึ้นชื่อว่ามีความสวยงามและสมบูรณ์ที่สุดแห่งภูเขาสี่ดรุณี เป็นหุบเขาเพียงแห่งเดียวในบรรดา 3 หุบเขาของภูเขาสี่ดรุณีที่มีรถอุทยานบริการนำท่องเที่ยวตลอดระยะทางกว่า 34 กิโลเมตร รถจะพาท่านไต่ระดับความสูงขึ้นไปยังจุดสูงสุด ป่าสนแดง แล้วค่อยๆนั่งรถแวะจอดตามจุดท่องเที่ยวลงมาทำให้สามารถเที่ยวชมความงามระดับแอลป์ตะวันออกได้อย่างสะดวกสบาย

เดินทางไป เมืองตูเจียงเยี่ยน (ใช้เวลาเดินทางประมาณ 3.30 ชั่วโมง)

ค่ำ **รับประทานอาหารค่ำ ณ ภัตตาคาร (6)**

นำท่านเดินทางเข้าที่พัก SHANG HE HOTEL 4 ดาว หรือเทียบเท่า

วันสี่	**อุทยานปี้เผิงโกว (รวมรถอุทยาน+รถแบตเตอรี่) - เมืองตูเจียงเยี่ยน - เมืองโบราณตูเจียงเยี่ยน - สะพานหนานเฉียว - ธารน้ำสีฟ้า**

เช้า **รับประทานเช้า ณ ห้องอาหารโรงแรม (7)**

นำท่านไป **อุทยานปี้เผิงโกว (รวมรถอุทยาน + รถแบตเตอรี่)** อุทยานธรรมชาติระดับ AAAAA เจ้าของฉายาใบไม้เปลี่ยนสีที่สวยที่สุดแห่งเสฉวน ดินแดนใบไม้เปลี่ยนสีและยอดเขาหิมะที่สวยงามที่สุดแห่งหนึ่งของมณฑลเสฉวนลัดเลาะผ่านขุนเขาสูงชันและป่าสนโบราณ ตื่นตาตื่นใจไปกับทัศนียภาพของยอดเขาหิมะสลับซับซ้อน ทะเลสาบสีฟ้าครามใสปานกระจกสะท้อนเงาขุนเขา (ใช้เวลาเดินทางประมาณ 3.5 ชั่วโมง)

เที่ยง **รับประทานเที่ยง ณ ภัตตาคาร (8)**

แผนที่ภายในอุทยาน
ปี้เผิงโกว
Bipenggou Scenic Area
สัมผัสความงดงามของธรรมชาติ
ในดินแดนแห่งขุนเขาและสายน้ำ
เส้นทางการเดินทาง
1 ขึ้นรถบัสอุทยาน (จุดเริ่มต้น)
2 ทะเลสาบราชามังกร & น้ำตกไป๋หลง
เดินประมาณ 30 นาที
3 จุดขึ้นรถบัสอุทยาน
4 เปลี่ยนเป็นรถแบตเตอรี่
5 อนุสาวรีย์แพะ
6 ทะเลสาบปันหยาง
รถบัสอุทยาน
รถแบตเตอรี่
เส้นทางเดิน
เส้นทางรถ
จุดถ่ายรูป
จุดชมวิว
6 ทะเลสาบปันหยาง
5 อนุสาวรีย์แพะ
4 เปลี่ยนเป็น รถแบตเตอรี่
2 ทะเลสาบราชามังกร & น้ำตกไป๋หลง
เดินประมาณ 30 นาที
2
3 จุดขึ้นรถบัสอุทยาน
1 ขึ้นรถบัสอุทยาน (จุดเริ่มต้น)
N
W
E
S
四姑娘山·毕棚沟
Bipenggou Scenic Area
เที่ยวปี้เผิงโกว
ให้ครบทุกจุดสำคัญ
เก็บทุกความประทับใจ
ในที่เดียว

เดินทางไป **เมืองโบราณตูเจียงเยี่ยน** สัมผัสบรรยากาศบ้านเรือนโบราณและลิ้มลองสตรีทฟู้ดเสฉวนรสเด็ด แวะชมความงาม **สะพานหนานเฉียวธารน้ำสีฟ้า** เป็นปรากฏการณ์แสงไฟสีฟ้าใต้สะพานโบราณหนานเฉียวกระทบกับสายน้ำเชี่ยวใสของแม่น้ำหมินเจียง ตื่นตาตื่นใจไปกับความมหัศจรรย์ของแสงไฟระยิบระยับสีฟ้าครามที่ส่องกระทบสายน้ำเชี่ยวใต้สะพานไม้โบราณอายุกว่าร้อยปี มอบบรรยากาศสวยสะกดราวกับฉากในภาพยนตร์

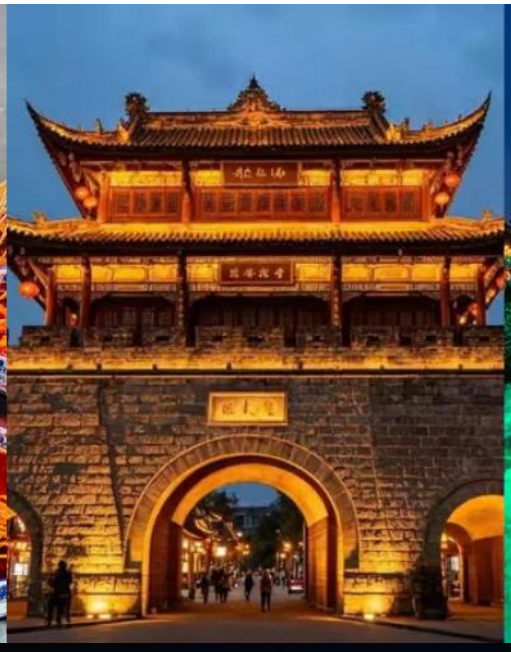

ค่ำ **รับประทานอาหารค่ำ ณ ภัตตาคาร (9)**

นำท่านเดินทางเข้าที่พัก SHANG HE HOTEL 4 ดาว หรือเทียบเท่า

วันห้า	หุบเขาแพนด้า - ร้านหนังสือจงซูเก๋อ – เมืองเฉิงตู – แพนด้ายักษ์ปีนตึก IFS - ถนนคนเดินชุนซี่ลู่ - ไท่กู๋หลี่ – ตึกแฝดเทียนฟู่ - น้ำพุไม้ไผ่ SKP

เช้า **รับประทานเช้า ณ ห้องอาหารโรงแรม (10)**

นำท่านไป **หุบเขาแพนด้า** ความพิเศษที่เป็นเอกลักษณ์ของหุบเขาแพนด้าคือเป็นศูนย์ฝึกพฤติกรรมแพนด้าเพื่อคืนสู่ธรรมชาติ บรรยากาศภายในจึงโอบล้อมด้วยป่าไผ่ธรรมชาติและลำธารอันรื่นรมย์ ไม่แออัด และที่สำคัญคือ โซนปล่อยแพนด้าแดงอิสระเปิดให้แพนด้าแดงตัวน้อยเดินข้ามทางเดินไม้และป่ายปีนบนต้นไม้ข้างๆ ตัวนักท่องเที่ยวได้อย่างใกล้ชิด ชมความน่ารักของเหล่าหมีแพนด้าในสภาพแวดล้อมทางธรรมชาติที่สงบร่มรื่น

เที่ยง **รับประทานเที่ยง ณ ภัตตาคาร (11)**

จากนั้นไป **ร้านหนังสือจงซูเก๋อ** อยู่บนชั้น 2 ของห้าง Sunac Mall เป็นหนึ่งในร้านหนังสือที่สวยงาม อลังการ และโด่งดังระดับโลก กระจกเงาที่เพดานร่วมกับพื้นกระเบื้องสีดำเงา ทำให้เวลาก้าวเข้าไปด้านในจะเห็นชั้นหนังสือสูงตระหง่านทอดยาวสะท้อนไปมาอย่างไร้ที่สิ้นสุดราวกับหลุดเข้าไปในมิติพิศวง มุมถ่ายรูปยอดฮิตมีบันไดวน โค้งซุ้มประตูไม้สีวอลนัท และมุมมองกว้างจากชั้น 2 ที่ไม่ว่ายืนถ่ายมุมไหนก็ออกมาอลังการและสวยงามแปลกตา

เดินทางไป **เมืองเฉิงตู** (ใช้เวลาเดินทางประมาณ 1 – 2 ชั่วโมง)

ไปยัง **ถนนคนเดินชุนซีลู่** ศูนย์กลางการช้อปปิ้งชื่อดังในเฉิงตู เต็มไปด้วยแฟชั่น และความบันเทิง และ **ไท่กู๋หลี่** ย่านสตรีทแฟชั่นสุดลักชัวรีที่โดดเด่นด้วยการออกแบบอาคารสไตล์เรือนจีนโบราณ ตื่นตาตื่นใจไปกับร้านค้าแบรนด์เนมระดับโลก แฟล็กชิปสโตร์ดีไซน์สุดล้ำ จอโฆษณา 3D ตาเปล่าขนาดยักษ์ อิสระให้ท่านได้ทอดน่องเลือกซื้อสินค้า จิบกาแฟในคาเฟ่สุดชิค

เดินต่อไปยัง **แพนด้ายักษ์ปีนตึก IFS** ประติมากรรมสเตนเลสสตีลขนาดยักษ์นี้มีชื่อผลงานอย่างเป็นทางการว่า "I Am Here" สร้างสรรค์โดยศิลปินระดับโลก Lawrence Argent มีความสูงถึง 15 เมตร และน้ำหนักกว่า 13 ตัน ตั้งตระหง่านปีนอยู่เกาะเกาะผนังห้างสรรพสินค้า IFS International Finance Center บริเวณสี่แยกถนนคนเดินชุนซีลู่ กลายเป็นจุดเช็คอินมหาชนที่นักท่องเที่ยวทุกคนจากทั่วโลกต้องแวะมาถ่ายรูปคู่เมื่อมาเยือนนครเฉิงตู

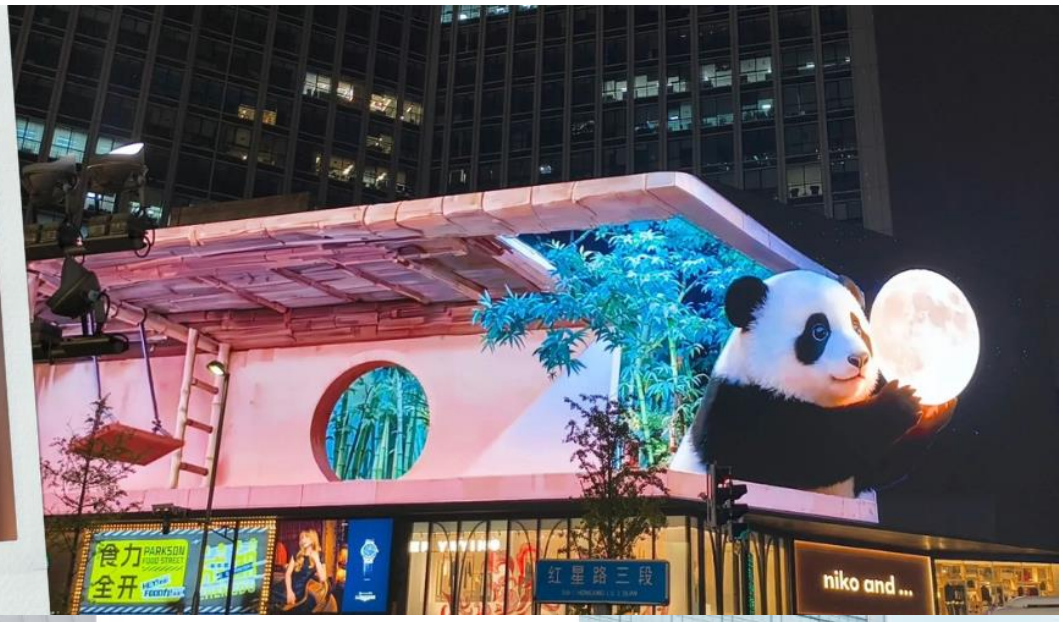

ไปยัง **ตึกแฝดเทียนฟู่** ตั้งอยู่ใจกลางย่านธุรกิจและการเงินใหม่เป็นหนึ่งในแลนด์มาร์กความซิไฟน์และจุดเช็คอินยามค่ำคืนที่ฮิตที่สุดในตอนนี้ ตัวตึกแฝดมีความสูง 220 เมตร โดยในยามค่ำคืนประมาณ 19:30 - 22:00 น. ผนังกระจกของตึกทั้งสองฝั่งจะถูกเนรมิตให้กลายเป็น จอแสดงผล LED ขนาดใหญ่ที่สุดในจีนพื้นที่รวมกว่า 52,000 ตารางเมตร มีการฉายแสงสี กราฟิกสามมิติสุดล้ำ และข้อความทักทายต้อนรับนักท่องเที่ยวอย่างอลังการตระการตา ตัวอาคารออกแบบด้วยแรงบันดาลใจจากลวดลายผ้าไหมโบราณของเสฉวน และโครงสร้างหน้าต่างลายดอกไม้ประกายน้ำแข็งที่ช่วยระบายอากาศและลดความร้อนได้ บริเวณใกล้เคียงจะมีสะพานคนเดินดีไซน์โค้งวนสุดล้ำชื่อว่า Jiaozi Ring ซึ่งเป็นจุดชมวิวและมุมถ่ายรูปยอดนิยมที่สามารถเก็บภาพตึกแฝดทั้งสองตึกในเฟรมเดียวกันได้อย่างสวยงามชัดเจน

จากนั้นไป **น้ำพุไม้ไผ่ SKP GLOBAL CENTER** ตั้งอยู่บริเวณโซนพลาซ่าด้านบนของห้างหรู Chengdu SKPเป็นอีกหนึ่งแลนด์มาร์กและจุดเช็คอินสุดล้ำที่โด่งดัง ประกอบด้วยเสาทรงกระบอกสูงใหญ่ 6 ต้น ความสูง 26-39 เมตร ที่ออกแบบให้มีรูปทรงและลวดลายจำลองมาจากปล้องไม้ไผ่ สื่อถึงความอุดมสมบูรณ์และธรรมชาติของผืนป่าไม้ไผ่ซึ่งเป็นถิ่นที่อยู่ของแพนด้า ตัวเสาจะมีสายน้ำไหลรินลงมาตลอดเวลา และเมื่อถึงช่วงค่ำจะมีการเปิดไฟ LED เปลี่ยนสีสันตระการตา ทำให้ดูราวกับประติมากรรมนี้กำลังหายใจ และเคลื่อนไหวได้จริงในบรรยากาศแบบไซเบอร์

เย็น **รับประทานเย็น ณ ภัตตาคาร (12) เมนูพิเศษ สุกี้หม่าล่า**

🛏**นำท่านเดินทางเข้าที่พัก AC HTL BY MARRIOTT 4 ดาวหรือเทียบเท่า**

วันหก	EASTERN SUBURB MEMORY – ซอยกว้างซอยแคบ – สนามบินเฉิงตูเทียนฟู่ - สนามบินสุวรรณภูมิ

เช้า **รับประทานเช้า ณ ห้องอาหารโรงแรม (13)**

นำท่านไป **ตงเจียวอีจี้** EASTERN MEMORY SUBURBS สถานที่แห่งนี้ดัดแปลงมาจากพื้นที่ โรงงานอุตสาหกรรมเก่า โดยยังคงรักษาสถาปัตยกรรมยุคโซเวียต อาคารอิฐแดงปล่องไฟสูงใหญ่ และเครื่องจักรเก่าเอาไว้ผสมผสานกับ

การตกแต่งสไตล์สตรีทอาร์ตและคลังสินค้าอุตสาหกรรมสมัยใหม่ได้อย่างลงตัว กลายเป็นแลนด์มาร์กสำคัญของคนรุ่นใหม่และสายฮิปสเตอร์ ศูนย์รวมของคาเฟ่ชิคๆ ร้านหนังสือดีไซน์เก๋ แกลเลอรี่ศิลปะ สตูดิโอถ่ายภาพ พื้นที่จัดแสดงดนตรีสด และกำแพงกราฟฟิตี้มุมถ่ายรูปสวยๆ

เที่ยง **รับประทานเที่ยง ณ ภัตตาคาร (14) เมนูพิเศษ เป็ดปักกิ่ง**

จากนั้นไป **ซอยกว้างซอยแคบ** ย่านนี้ประกอบด้วยตรอกคู่ขนานสายสำคัญ 3 สาย ได้แก่ ตรอกกว้าง ตรอกแคบ และตรอกบ่อน้ำ ซึ่งถูกอนุรักษ์สถาปัตยกรรมแบบบ้านเรือนโบราณในสมัยราชวงศ์ชิงเอาไว้ได้อย่างสมบูรณ์

- ตรอกกว้าง เป็นตรอกที่กว้างที่สุด สะท้อนวิถีชีวิตดั้งเดิมของชาวเฉิงตู มีลานบ้านสไตล์จีนโบราณ ร้านน้ำชา ร้านอาหารท้องถิ่น และโรงแรมบูติกบรรยากาศคลาสสิก

- ตรอกแคบ มีลักษณะแคบลงมา เป็นโซนที่ผสมผสานระหว่างสถาปัตยกรรมเก่าแก่กับความทันสมัย เต็มไปด้วยคาเฟ่เก๋ๆ ร้านหนังสือ ร้านขายงานศิลปะ และแกลเลอรีงานคราฟต์
- ตรอกบ่อน้ำ เน้นความมีชีวิตชีวาด้วยบาร์ พื้นที่พักผ่อนหย่อนใจ และการผสมผสานศิลปะร่วมสมัยเข้ากับกลิ่นอายท้องถิ่น

สมควรแก่เวลานำท่านเดินทางสู่ สนามบินเฉิงตูเทียนฟู่ ประเทศจีน

18.20 น. เดินทางกลับกรุงเทพฯ โดยสายการบิน สายการบิน CHENGDU AIRLINE **เที่ยวบินที่ EU2867**

20.30 น. เดินทางถึง **สนามบินสุวรรณภูมิ** โดยสวัสดิภาพพร้อมความประทับใจ

อัตราค่าบริการ		
วันเดินทาง	ผู้ใหญ่พัก 2-3 ท่าน (ไม่มีราคาเด็ก)	พักเดี่ยวจ่ายเพิ่ม
ธันวาคม 2569		
03 – 08 ธันวาคม 2569 (วันพ่อแห่งชาติ)	25,899 บาท	3,900 บาท
10 – 15 ธันวาคม 2569	23,899 บาท	3,900 บาท
17 – 22 ธันวาคม 2569	23,899 บาท	3,900 บาท
24 – 29 ธันวาคม 2569 (วันคริสต์มาส)	26,899 บาท	3,900 บาท
31 ธันวาคม – 05 มกราคม 2570 (วันปีใหม่)	27,899 บาท	3,900 บาท
มกราคม 2570		
07 – 12 มกราคม 2570	23,899 บาท	3,900 บาท
14 – 19 มกราคม 2570	23,899 บาท	3,900 บาท
21 – 26 มกราคม 2570	23,899 บาท	3,900 บาท
28 มกราคม – 02 กุมภาพันธ์ 2570	23,899 บาท	3,900 บาท
กุมภาพันธ์ 2570		
18 – 23 กุมภาพันธ์ 2570	24,899 บาท	3,900 บาท
25 กุมภาพันธ์ – 02 มีนาคม 2570	24,899 บาท	3,900 บาท
มีนาคม 2570		
04 – 09 มีนาคม 2570	22,899 บาท	3,900 บาท
18 – 23 มีนาคม 2570	23,899 บาท	3,900 บาท
25 – 30 มีนาคม 2570	23,899 บาท	3,900 บาท
ราคาเด็กทารก (อายุไม่เกิน 2 ปี) INFANT : 8,000 บาท		

ราคาทัวร์ไม่รวมค่าทิปไกด์ท้องถิ่นและคนขับรถ ท่านละ 1,500 บาท ตลอดการเดินทาง

หัวหน้าทัวร์ไทย แล้วแต่ความพึงพอใจในการบริการของท่าน

รายการท่องเที่ยวนี้ อาจเปลี่ยนแปลงหรือสลับสถานที่ท่องเที่ยวได้ตามความเหมาะสม อันเกิดจากปัจจัยภายนอก เช่น สภาพอากาศ ความล่าช้าของเที่ยวบิน และอื่นๆ โดยบริษัทฯ ผู้จัด จะคำนึงถึงผลประโยชน์ของลูกค้าเป็นสำคัญ

(10 ท่านขึ้นไป มีหัวหน้าทัวร์บริการ)

อย่าลืม!! อ่านเพื่อทำความเข้าใจเงื่อนไขก่อนการจองทัวร์

เงื่อนไขการยกเลิก

- ยกเลิกก่อนเดินทาง 45 วันทำการขึ้นไป ผู้จัดจะคืนค่ามัดจำให้เต็มจำนวน โดยอาจมีค่าใช้จ่ายที่เกิดขึ้นจริงไม่สามารถคืนได้ ยกเว้นกรณีทัวร์ที่เดินทางตรงวันหยุดเทศกาล วันหยุดนักขัตฤกษ์ จะต้องแจ้งยกเลิกก่อนเดินทาง 60 วันทำการขึ้นไป
- ยกเลิกการเดินทาง น้อยกว่า 45 วันทำการก่อนเดินทาง ผู้จัดจะไม่คืนเงินมัดจำค่าทัวร์ และ หรือ เรียกเก็บค่าใช้จ่ายที่เกิดขึ้นจริง เช่น ค่าบัตรโดยสาร ค่าโรงแรม ค่าจองร้านอาหาร หรืออื่นๆ
- ยกเลิกการเดินทาง หลังจากกรุ๊ปเต็มหรือปิดการขายแล้ว ผู้จัดจะเรียกเก็บค่าใช้จ่ายที่เกิดขึ้นจริง เช่นค่าบัตรโดยสาร ค่าโรงแรม ค่าจองร้านอาหาร ค่าเสียโอกาสในการขาย และอื่นๆ

การแจ้งยกเลิกการเดินทาง เลื่อนวันเดินทาง หรือไม่เดินทาง ในวันเดินทางที่ทำการจองไว้ ผู้จัดถือว่าเป็นการยกเลิกทั้งสิ้น

อัตราค่าบริการรวม

- ค่าตั๋วเครื่องบินไป-กลับ เส้นทางตามรายการระบุชั้นทัศนาจร (ต้องไป-กลับพร้อมคณะเท่านั้น)
- ค่าภาษีสนามบิน และค่าน้ำมันเชื้อเพลิงแล้ว และ ทางบริษัทขอเก็บเพิ่มในกรณีที่สายการบินมีการปรับค่าธรรมเนียมเพิ่ม ก่อนการเดินทาง
- **ค่าสัมภาระน้ำหนัก ท่านละ 23 กก.** (1ชิ้น/ท่าน) โหลดใต้ท้องเครื่องบิน และ สำหรับถือขึ้นเครื่อง 7 กก.
- ค่าที่พักตามที่ระบุในรายการ
- บริการน้ำดื่มวันละ 1 ขวด
- ค่าอาหารตามรายการที่ระบุ
- ค่ารถรับ-ส่งนำเที่ยวตามรายการ และค่าเข้าชมสถานที่ตามรายการระบุ
- ค่าบริการหัวหน้าทัวร์ที่ชำนาญเส้นทางนำท่านท่องเที่ยวตลอดรายการในต่างประเทศ
- ประกันอุบัติเหตุระหว่างการเดินทาง วงเงินท่านละ 1,000,000 บาท (เงื่อนไขตามกรมธรรม์)
- ภาษีมูลค่าเพิ่ม 7% และหักภาษี ณ ที่จ่าย 3% (คำนวณจากค่าบริการเท่านั้น)

อัตราค่าบริการไม่รวม

- ค่าใช้จ่ายส่วนตัว อาทิ ค่าทำหนังสือเดินทาง ค่าโทรศัพท์ส่วนตัว ค่าซักรีด มินิบาร์ในห้องพัก รวมถึงค่าอาหารและเครื่องดื่มที่สั่งเพิ่มนอกหนือจากรายการ
- ค่าสัมภาระที่หนักเกินสายการบินกำหนด (ปกติ 23 กก.)
- ค่าทิปไกด์ท้องถิ่นและคนขับรถ **ท่านละ 1,500 บาท** (เด็กชำระค่าทิปเท่ากับผู้ใหญ่)

ค่าทิปหัวหน้าทัวร์ไทย แล้วแต่ความพึงพอใจของท่าน

เงื่อนไขการจองและชำระเงิน

- ชำระมัดจำในวันที่จองที่นั่งละ **10,000 บาท** พร้อมหนังสือเดินทาง (หรือสำเนา)
- มัดจำส่วนที่เหลือชำระทั้งหมด **อย่างน้อย 20 วัน** ก่อนเดินทาง
- กรุ๊ปที่เดินทางช่วงวันหยุด หรือเทศกาล ที่ต้องการันตีมัดจำกับสายการบินหรือผ่านตัวแทนในประเทศหรือต่างประเทศ รวมถึงเที่ยวบินพิเศษ เช่น CHARTER FLIGHT , EXTRA FLIGHT ทางบริษัทฯขอสงวนสิทธิ์ไม่คืนเงินค่าทัวร์ทั้งเต็มจำนวนหรือบางส่วน ในกรณีที่ท่านจองแล้วยกเลิกหรือเลื่อนการเดินทาง

ข้อควรทราบ

ทางบริษัทฯขอสงวนสิทธิ์ความรับผิดชอบใดๆทั้งสิ้นในกรณีดังต่อไปนี้

- หากเกิดกรณีความล่าช้าจากสายการบิน การประท้วง การนัดหยุดงาน การก่อจลาจล การปิดด่าน
- ภัยธรรมชาติ หรือกรณีที่ท่านถูกปฏิเสธการเข้าหรือออกเมืองจากเจ้าหน้าที่ตรวจคนเข้าเมืองหรือเจ้าหน้าที่กรมแรงงานทั้งจากไทยและต่างประเทศ ซึ่งอยู่นอกเหนือความรับผิดชอบของบริษัทฯ
- หากท่านใช้บริการของทางบริษัทฯไม่ครบ อาทิ ไม่เที่ยวบางรายการ ไม่ทานอาหารบางมื้อ เพราะค่าใช้จ่ายทุกอย่าง ทางบริษัทฯ ได้ชำระค่าใช้จ่ายให้ตัวแทนต่างประเทศแบบเหมาขาดก่อนออกเดินทางแล้ว
- หากเกิดทรัพย์สินสูญหายจากการโจรกรรมและ/หรือ เกิดอุบัติเหตุสูญหายที่เกิดจากความประมาทของตัวนักท่องเที่ยวเอง
- ตั๋วเครื่องบินเป็นตั๋วราคาพิเศษ หากท่านไม่เดินทางพร้อมคณะ ไม่ว่าด้วยเหตุใดก็ตาม ไม่สามารถนำมาเลื่อนวันเดินทางได้หรือขอคืนเงินได้
- เนื่องจากตั๋วเครื่องบินเป็นตั๋วแบบหมู่คณะ ระบบจะทำการ RANDOM ไม่สามารถเลือกที่นั่งได้ ท่านอาจจะไม่ได้นั่งติดกัน แต่สามารถแจ้งความต้องการต่อหน้าเคาน์เตอร์สายการบินเท่านั้น

สำคัญมาก !!! อย่าลืม

หนังสือเดินทาง (PASSPORT) ต้องมีอายุการใช้งานอย่างน้อย 6 เดือน

บริษัทฯไม่รับผิดชอบหากหนังสือเดินทางของท่านเหลือไม่ถึง และไม่สามารถเดินทางออกนอกประเทศได้

หากท่านไม่ได้ถือหนังสือเดินทางประเทศไทย โปรดสอบถาม เงื่อนไขการเดินทาง และ เงื่อนไขวีซ่า